



นิชภา อัญญาปราณี (การ์ด)



23 ก.ค. 2545



0991651414



card.nichapa@gmail.com



เพชรเกษม 42 แยก 1 , กรุงเทพฯ

จุดมุ่งหมาย

- เรียนรู้การจัดงานอีเว้นท์ งานคอนเสิร์ต งานเบื้องหลังต่างๆ
- เรียนรู้การประสานงานติดต่อกับหน่วยงานอื่นๆ
- นำความรู้ที่ได้มาพัฒนาตนเองและบริษัท
- รับผิดชอบในงานต่างๆมากขึ้น

การศึกษา

2563 - ปัจจุบัน มหาวิทยาลัยศิลปากร
คณะวิทยาการจัดการ
สาขาการจัดการงานนิทรรศการและงานอีเว้นท์ [GPA 3.20]

2557 - 2562 โรงเรียนวัดนวลนรดิศ
[GPA 2.93]

ประสบการณ์

- ✦ ฝึกงานProject Coordinator 2566
The Standard
ติดต่อซัพพายเออร์ ติดต่อสถานที่ Runner ในวันงานอีเว้นต์
- ✦ ฝึกงานประสานงาน 2565
Grammy Vocal Studio
นั่งหน้าฟรอน ดูแลเด็กในโรงเรียน จัดเอกสาร ติดต่อผู้ปกครอง
- ✦ ประสานงาน 2564
โครงการสัมมนาออนไลน์ กับอีเว้นท์ทูลู ซีซั่น2 Tokyo Olympic 2020:ต้นแบบการจัดงาน มหกรรมทางการกีฬานานาชาติอย่างยั่งยืน
- ✦ สตาฟ 2562
งานต้อนรับคณะอาจารย์ศึกษาดูงานจาก โรงเรียนสันทราย

ความสนใจ

- สนใจในการจัดงานอีเว้นท์ งานคอนเสิร์ต งานเบื้องหลังต่างๆ
- สนใจในการประสานงานกับหน่วยงานต่างๆ

ทักษะ

W ดีมาก P ดีมาก X พอใช้

- ภาษาไทย: ดีมาก
- ภาษาอังกฤษ: พอใช้
- ทำงานร่วมกับผู้อื่นได้ดี
- ทักษะการสื่อสาร
- ความสามารถในการปรับตัว

ประสบการณ์



ฝึกงานProject Coordinator
The Standard



ฝึกงานประสานงาน
Grammy vocal studio

ประสบการณ์

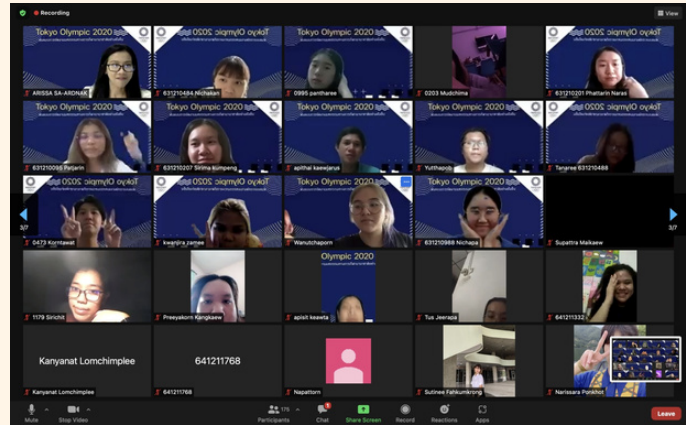

โครงการสัมมนาออนไลน์ กับอีเวนต์กูรู ซีซั่น2 Tokyo Olympic 2020:ต้นแบบการจัดงาน มหกรรมทางการกีฬานานาชาติอย่างยั่งยืน



งานต้อนรับคณะอาจารย์ศึกษา ดูงานจากโรงเรียนสันทราย